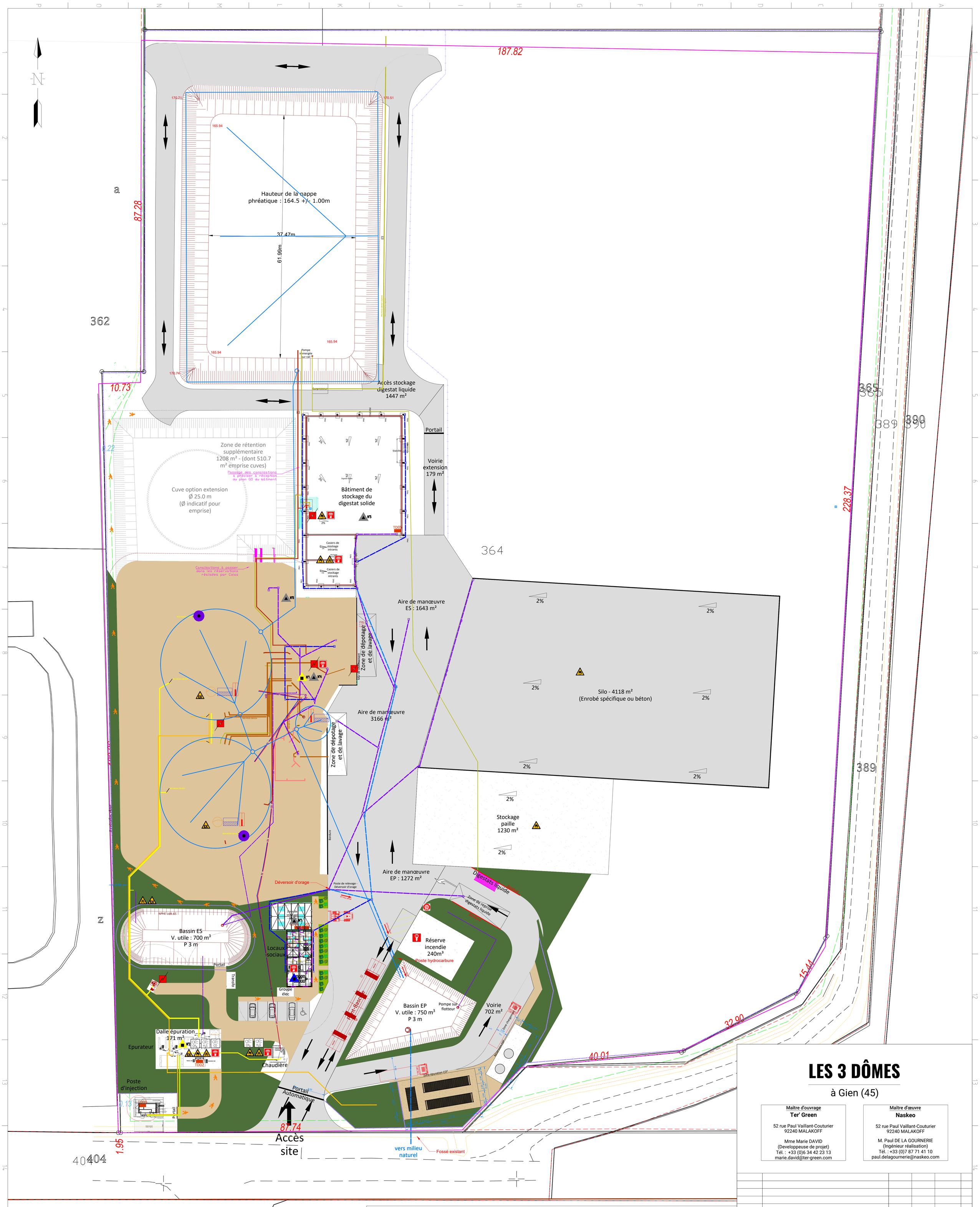

Equipement de sécurité :

- Coupure électrique d'urgence
- Exctincteur à CO_2
- Extincteur à poudre
- Extincteur à eau
- Vanne arrêt gaz
- Bouton d'arrêt d'urgence
- Détecteur de fumée
- Réserve incendie

Zones à risque :

- Incendie
- Explosion
- Emanation toxique

Equipement de contrôle du process :

- Détecteur de mousse
- Détecteur de niveau
- Sonde de température
- Soupape de sécurité
- Détecteur de CH_4
- Détecteur de H_2S
- Détecteur de CO
- Détecteur ionique de flamme

LES 3 DÔMES

à Gien (45)

Maître d'ouvrage
Ter' Green
52 rue Paul Vaillant-Couturier
92240 MALAKOFF

Mme Marie DAVID
(Developpeuse de projet)
Tél. : +33 (0)6 34 42 23 13
marie.david@ter-green.com

Maître d'œuvre
Naskeo
52 rue Paul Vaillant-Couturier
92240 MALAKOFF

M. Paul DE LA GOURNERIE
(Ingénieur réalisation)
Tél. : +33 (0)7 87 71 41 10
paul.delagournerie@naskeo.com

Date	Désignation	Dessiné	Contrôlé	Approuvé	Ind.
09/10/2023	Mise à jour suivant remarques de la DREAL	GMO	FMS	---	C
27/06/2023	Mise à jour suivant remarques	GMO	FMS	---	B
27/04/2023	Première édition	GMO	FMS	---	A

PLAN DES EQUIPEMENTS D'ALERTE ET DE SECOURS

NASKEO
52 rue Paul Vaillant Couturier
92240 MALAKOFF
Tél. : +33 (0)1 57 21 34 70
contact@naskeo.com

Dossier	Phase	Lot	Plan	Echelle	Nom du fichier DWG	Indice
OUZO	ICPE	--	ICPE	1/300	2023-10-09 Naskeo - Plan ICPE Déclaration - Réf OUZO-ICPE-231009-C-GMO	C

Ce document est la propriété de l'entreprise NASKEO.
Il est remis à titre CONFIDENTIEL et ne peut être utilisé, communiqué ou reproduit sans son autorisation.

Format A0